



Stowarzyszenie

## „MAMY WIELKIE SERCA”



ORGANIZUJE:

14 – dniowy

**TURNUS REHABILITACYJNY W STEMPLIEWIE,  
gmina Świnice Warckie, Powiat Łęczyca, województwo łódzkie  
dla  
osób niepełnosprawnych w dniach 05-18.07.2015r.**

**KOSZT POBYTU OSOBY NIEPEŁNOSPRAWNEJ 1350 ZŁ**

**KOSZT POBYTU OPIEKUNA 975 ZŁ**

### **OFERUJEMY w ramach turnusu zajęcia z:**

- hipoterapii
- hydroterapii
- gimnastyki korekcyjno – kompensacyjnej
- kinezyterapii
- masaż suchy
- siłowni
- rewalidacji
- logopedii
- muzykoterapii
- stymulacji intelektualnej dla upośledzonych umysłowo
- zajęcia w pracowni komputerowej /internet/

### **ZAPRASZAMY na:**

- ogniska
- lekcje jazdy konnej /padok, teren/
- wycieczki
- kompleks boisk sportowych
- plac zabaw , park rekreacyjno rehabilitacyjny
- basen suchy.
- ścieżka ekologiczno dydaktyczna

W celu otrzymania dofinansowania do 14 – dniowego turnusu rehabilitacyjnego należy zgłosić się do Powiatowego Centrum Pomocy Rodzinie (PCPR) lub do MOPSu.

Decyzje i komplet dokumentów należy dostarczyć /prześłać/ organizatorowi

**Stowarzyszenie Mamy Wielkie Serca, ul. Kościuszki 14, 99 – 140 Świnice Warckie.**

Szczegółowych informacji można uzyskać w Sekretariacie Ośrodka w Stemplewie.

Środki na dofinansowanie pobytu osoby niepełnosprawnej

i opiekuna prosimy o przekazanie na konto:

**BS Poddębice, O/Uniejów,**

**Nr 83 9263 0000 2009 4360 2002 0007 z dopiskiem TR Stemplew**

ul. Kościuszki 14,  
99-140 Świnice Warckie  
tel./fax (63)288-11-07, 288-11-06,  
[www.serca.org.pl](http://www.serca.org.pl)



KRS 0000003847

konto: BS Poddębice, O/Uniejów  
Nr 51 9263 0000 2009 4360 2002 0001  
NIP 775-23-36-775 REGON 472872935  
e mail : [wielkieserca@poczta.onet.pl](mailto:wielkieserca@poczta.onet.pl)



Stowarzyszenie



## „MAMY WIELKIE SERCA”

Stowarzyszenie „Mamy Wielkie Serca” w Świnicach Warckich posiada wpis do rejestru organizatorów turnusów rehabilitacyjnych nr OR/10/0007/13 z dnia 10.12.2013 r. wydane przez Wojewodę Łódzkiego, a Specjalny Ośrodek Szkolno – Wychowawczy im. Juliana Tuwima w Stemplewie posiada wpis do rejestru ośrodków nr OD/10/0002/12 z dnia 18.01.2012 r.

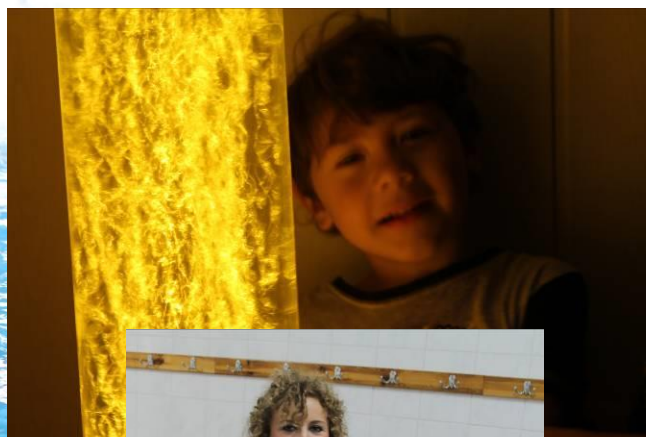

ul. Kościuszki 14,  
99-140 Świnice Warckie  
tel./fax (63)288-11-07, 288-11-06,  
[www.serca.org.pl](http://www.serca.org.pl)

Stowarzyszenie „Mamy Wielkie Serca”



KRS 0000003847

konto: BS Poddębice, O/Uniejów  
Nr 51 9263 0000 2009 4360 2002 0001  
NIP 775-23-36-775 REGON 472872935  
e mail : [wielkieserca@poczta.onet.pl](mailto:wielkieserca@poczta.onet.pl)